

Musterið á Hvalsnesi

Framhald af forsiðu

Magnús var fæddur 20. júlí 1840 á Berjanesi, Vestur-Landeyjum. Foreldrar Magnúsar voru: Magnús Ólafsson, bóndi á Efstu-Grund, fæddur 1797, dáiinn 2. mars 1879 og Oddný Jakobsdóttir, fædd 1798 í Eyvindarhóla-sókn, dáiinn 9. júní 1884. Magnús lærði steinsmiði hjá Birni Guðmundssyni og vann við byggingu Alþingishússins. Hann hlóð vegginn Innri-Njarðvírkirkju og var langt kominn með að hlaða vegg Hvalsneskirkju þegar hann druknaði. Í bæklingi um kirkjuna sem sóknarnefnd Hvalsneskirkju gaf út er sagt frá því að smíði predikunarstólsins hafi verið byggingarmönnum áhyggjuefni þar sem þeir óttuðust að fá ekki nægilega gott efni í smíði hans. Þá rak á fjöru mahóní tré mikið sem stóllinn var smíðaður úr.

Jafnt að utan sem innan er kirkjan ákaflega falleg og vel við haldið. Við allar endurbætur hefur verið lagt kapp á að kirkjan haldi sínu upprunalega útliti.

Ketill Ketilsson yngri í Kotvogi, átti Hvalsnesstofuna árið 1904. Þá voru gerðar talsverðar endurbætur á kirkjunni og lokið við að mála hana að innan en hún hafði ekki verið máluð strax. Árið 1919 gaf Ketill öllum ábúendum á Hvalsnesstofunni kost á að kaupa ábylisjarðir sínar með samsvarandi hlut í kirkjunni, en kirkjan hafði verið bændakirkja en rekin af söfnuðinum, og var það til ársins 1942 þegar eigendur hennar óskuðu eftir því að hún yrði safnarkirkja.

Þegar Hvalsneskirkja var byggð var hún ekki einangruð og það var ekki fyrr en árið 1945 sem það var gert. Tíu árum síðar var rafmagn sett í kirkjuna, hún raflyst og hituð upp með rafmagn.

Altarið er frá 1867 og altariastaflan sem er frá svipuðum tíma er mikið listaverk. Hún sýnir upprisuna og er máluð af Sigurði Guðmundssyni. Minni kirkjuklukkan er frá 1820, einnig silfurkaleikur og korpóralklútur. Tinskál sem kirkjan á er með ártalinu 1824 og skírnarfrontur sem merkileg saga fylgir, að Erlendur Guðmundsson bóndi á Stafnesi hafi smíðað hann og gefið þáverandi kirkju á Hvalsnesi. Erlendur var rúmliggjandi þegar hann vann verkið og segir sagan að hann hafi verið lamaður frá mitti en eftir að hann hafði lokið smíðinni og fært kirkjunni gripinn hafi hann komist á fætur. Stærri kirkjuklukkan, er gjöf frá sóknarbörnum 1874. Árið 1945 voru miklar endurbætur gerðar á kirkjunni sem Guðjón Samúels-son hafði yfirumsjón með. Að innan er kirkjan máluð og skreytt af Áka Grans, málameistara í Keflavík. Yfir kirkjudyrunum er bogadregin gluggi úr ópálgleri með helgimynd. Unnur Ólafsdóttir listakona, dótturdóttir Ketils þess er kirkjuna byggði, hefur gefið kirkjunni fagra muni sem hún hefur unnið sjálf. Þar má meðal annars nefna hökul úr rauðu ullarklæði sem er skreyttur með íslenskum steinum, einnig altarisklæði og íslenska fána. Þessar gjafir fékk kirkjan frá Unni á árunum 1964 til 1971. Vigdís Ketilsdóttir frá Kotvogi gaf kirkjunni Guðbrandsbiblíu. Kirkjan á fjóra brúðarstóla sem henni voru gefnir þegar hún var nýbyggð. Þípuorgel var vígt og tekið í notkun 1985 en það var keypt fyrir framlög og gjafafé. Presturinn á Útskálum þjónar kirkjunni.

Hvalsneskirkja er merkileg bygging og ekki síst fyrir það að

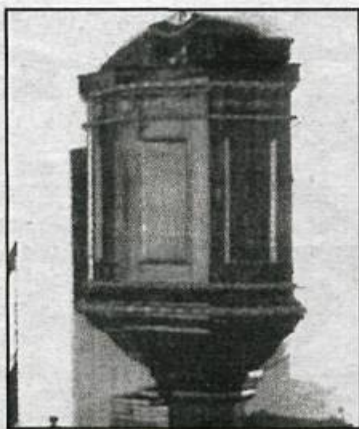

Predikunarstóllinn, sem smíðaður var úr tré sem rak þar á ströndina.



Altaristöfluna málaði Sigurður Guðmundsson.

þar var fyrsta kirkja sem mesta trúarskald Íslendinga Hallgrímur Pétursson þjónaði. Árið 1811 var Hvalsnesprestakall lagt niður og sóknin lögð undir Útskála.

Suðurnesjamönnum þótti langur vegur að sækja kirkju og sóttu um til konungs að kirkjan mætti byggjast upp að nýju. Konungur leyfði það og var kirkjan upp byggð að heita mátti á kostnað ábúenda 1820. Þá voru í sókninni tvö hundruð manns og þrjátíu ábúendur. Í lýsingu sem séra Sigurður Sívertsen gerði um Hvalsnesið segir: „Á Hvalsnesi er mikið tún, hólótt og greiðfært að mestu. Þar er útræði, all gott

sund, sem Hvalsnessund kallast, nema í hafáttum. Lítið er um haglendi utan túns, því heiðin fyrir innan er upplásin, og er að mestu leyti grjót- og sandmelar; þó hafnast þar vel sauðfé og er þar á vetrum einkar góð fjara fyrir útigangsskepnur.“ Hvalsnes var á þessum tíma eign konungs, en óvíst um jarðardýrleika. Næsti bær sunnan við Hvalsnes er Stafnes.

Heimildir eru frá Þjóðskjalasafni, lýsing Útskálaprestakalls 1839 eftir séra Sigurði B. Sívertsen og samantekt úr sögu kirkjunnar sem Idunn G. Gísladóttir tók saman.

Vínningaskrá

kr. 2.000.000	TROMP	Aðalútdráttur 8. flokks 1999																																																																																																																																																																																																																																																																																																																																																																																																																																																																																																																																																																																																													
kr. 1.000.000	33702																																																																																																																																																																																																																																																																																																																																																																																																																																																																																																																																																																																																														
kr. 500.000	TROMP	33701	33703																																																																																																																																																																																																																																																																																																																																																																																																																																																																																																																																																																																																												
kr. 200.000	TROMP	10270	29107	30771																																																																																																																																																																																																																																																																																																																																																																																																																																																																																																																																																																																																											
kr. 100.000	TROMP	4480	7473	17074	23411	30207	32446	51029	7460	16395	21252	28942	30416	32941	52285																																																																																																																																																																																																																																																																																																																																																																																																																																																																																																																																																																																																
kr. 25.000	TROMP	130	10712	18160	24248	28547	36972	43124	47474	54676	6860	12738	20668	25599	29686	38153	43283	51031	56224	7828	13599	21318	26113	31707	39187	45000	52755	57371	8218	14783	22333	27952	35068	39821	46211	54025	59735	10258	16079	22338	27962	36272	42804	46588	54083																																																																																																																																																																																																																																																																																																																																																																																																																																																																																																																																																																		
kr. 15.000	TROMP	22777	25575	29206	32758	34930	38062	41047	43483	46499	49608	52378	54852	57784	22845	25690	29226	32764	34934	38103	41075	43613	46524	49634	52393	54854	57808	22869	25854	29910	32847	35045	38126	41098	43759	46612	49671	52439	54889	57849	22917	25900	29923	32877	35062	38273	41204	43761	46667	49780	52456	54895	57914	23004	25994	29928	32889	35210	38322	41219	43790	46816	49792	52521	54942	58025	23108	26028	30161	32939	35338	38390	41238	43813	46846	49832	52644	54970	58179	23156	26054	30218	32953	35346	38395	41239	43835	46866	49852	52667	55043	58216	23182	26134	30249	33093	35457	38403	41481	44002	46900	49862	52822	55069	58298	23204	26170	30311	33142	35602	38407	41505	44019	46938	49896	52945	55072	58307	23250	26180	30331	33189	35932	38546	41576	44062	47144	50027	53026	55124	58319	23262	26189	30405	33202	36045	38586	41579	44126	47151	50102	53028	55177	58341	23307	26333	30422	33234	36090	38625	41643	44170	47187	50148	53032	55243	58357	23345	26402	30423	33301	36114	38629	41747	44416	47292	50226	53081	55301	58386	23383	26483	30426	33360	36127	38666	41777	44485	47448	50374	53142	55367	58508	23386	26500	30430	33556	36140	38911	41886	44505	47471	50379	53149	55435	58554	23547	27023	30541	33651	36171	38919	41889	44524	47502	50523	53189	55437	58562	23652	27237	30557	33795	36277	38920	42054	44665	47558	50652	53335	55527	58643	23836	27302	30575	33895	36403	39062	42074	44701	47638	50658	53341	55535	58689	23842	27338	30581	33973	36430	39074	42077	44808	47657	50774	53414	55690	58759	23911	27461	30684	34021	36583	39168	42127	44815	47846	50806	53497	55755	58797	23942	27477	30675	34036	36599	39295	42143	44838	47852	50823	53550	56015	58957	23944	27521	30679	34091	36739	39359	42176	44913	47893	50924	53699	56033	58964	24140	27620	30956	34111	36752	39562	42332	45083	47963	50942	53735	56046	59116	24216	27677	30957	34118	36851	39616	42346	45113	47976	51054	53747	56194	59200	24262	27721	30979	34124	36865	39695	42394	45179	48047	51068	53806	56324	59230	24358	27739	31122	34136	36874	39898	42441	45183	48065	51091	53865	56366	59411	24376	27789	31215	34140	36915	39918	42458	45281	48179	51092	53873	56412	59448	24388	27798	31237	34208	36964	39926	42500	45377	48236	51099	53876	56515	59476	24418	27918	31241	34210	37036	39953	42584	45388	48443	51131	53900	56590	59516	24481	28008	31296	34214	37086	39956	42670	45495	48468	51224	54066	56593	59640	24522	28035	31399	34262	37108	40022	42675	45588	48497	51330	54117	56689	59709	24576	28091	31419	34281	37129	40023	42699	45590	48556	51341	54147	56722	59714	24605	28103	31510	34412	37149	40032	42726	45749	48615	51352	54176	56758	59729	24762	28113	31817	34416	37217	40073	42802	45892	48669	51361	54223	56975	59740	24845	28336	31926	34443	37285	40104	42909	45893	48741	51507	54277	57045	59754	24962	28537	32070	34497	37427	40127	42912	45911	48773	51556	54294	57115	59849	24996	28569	32089	34554	37448	40200	42913	45935	49070	51581	54317	57123	59876	25174	28636	32095	34656	37480	40277	42936	45970	49198	51741	54339	57250	59918	25256	28644	32146	34719	37573	40296	42937	45998	49235	51752	54343	57289	25286	28803	32204	34754	37628	40362	43028	46013	49238	51771	54346	57317	25335	28806	32232	34758	37699	40363	43058	48036	49284	51840	54425	57398	25359	28907	32438	34795	37787	40484	43082	48279	49330	51864	54426	57431	25386	28986	32486	34857	37871	40883	43086	48281	49359	52052	54453	57486	25436	28999	32551	34883	37882	40895	43103	46309	49361	52109	54471	57512	25444	29006	32605	34893	38022	40901	43231	46383	49395	52193	54495	57587	25490	29158	32894	34895	38049	40991	43393	46469	49425	52364	54652	57749

kr. 2500 TROMP kr. 1250

Ef tveir síðustu tölustafirir í númerinu eru: **22** **77**

Í hverjum aðalútdrátti eru dregnir út a.m.k. tvær tveggja stafa tölur og allir eigendur einfaldra miða með númeri sem endar á þeim fá 2.500 kr. vinning. Sé um Trompmiða að ræða er vinningurinn 12.500 kr. Alls eru það 6.000 miðar sem þessir vinningar falla á og vegna þessa mikla fjölda er skrá yfir þá ekki prentuð í heild hér, enda yrði hún mun lengri en sú sem birtist á þessari síðu. Allar tölur eru birtar með fyrirvara um prentvillur.

HAPDRÆTTI HÁSKÓLA ÍSLANDS
vænlegast til vinnings